







street food market, aarhus





























**kinder sind menschen**





**lehrer sind auch menschen**





Anna Kalvelage, Christine Heubi, Kerstin Meretz

Anna Kalvelage, Christine Heubi, Kerstin Meretz























# Unser Flur und wie er werden könnte

Was möchte ich im Flur gerne machen?

lesen	<input type="radio"/>	34
tanzen	<input type="radio"/>	6
Gedichte schreiben	<input type="radio"/>	12
schlafen	<input type="radio"/>	8
Butterbrote essen	<input type="radio"/>	9
reiten	<input type="radio"/>	7
schwimmen	<input type="radio"/>	6
streiten	<input type="radio"/>	2
kuscheln	<input type="radio"/>	10
Bilder malen	<input type="radio"/>	27
Gesellschaftsspiele machen	<input type="radio"/>	29
in Kleingruppen arbeiten	<input type="radio"/>	27
Konflikte besprechen	<input type="radio"/>	17
rennen	<input type="radio"/>	16
schweigen	<input type="radio"/>	3
ausruhen	<input type="radio"/>	24
alleine lernen	<input type="radio"/>	28
mit anderen lernen	<input type="radio"/>	35

☐









Bauereignis Sütterlin Wagner





**Mardi Gras Indians** – Die jährliche  
Verwandlung der African Americans  
in New Orleans

Jedes Indianerkostüm ist eine Herzens-  
sache. Mein Kostüm für nächstes Jahr  
habe ich schon im Kopf! Du musst die  
Abzeichen spüren. Deine Arbeit muss dir  
etwas bedeuten – der Adler, der Bison –  
jedes Bild, das ich stecke, hat eine Seele.  
Du musst wirklich dafür brennen.“  
Larry Runnack









A high-angle photograph of four children in a classroom setting, focused on constructing a large, intricate model from cardboard boxes. The boy in the center, wearing a grey hoodie, holds a small, oval-shaped cardboard piece with white dots. To his right, a boy in a light blue hoodie with a graphic design is working on a flat cardboard sheet. In the foreground, the back of a girl with long brown hair wearing a blue sweater is visible as she looks into the cardboard structure. Another girl in a striped shirt is partially visible behind the boy in the grey hoodie. The floor is a mix of orange and brown tiles, and a wooden desk with various items is on the left. The word "handwerk" is overlaid in the center in a large, white, sans-serif font.

# handwerk





# gleichwürdiger umgang

Bauereignis Sütterlin Wagner

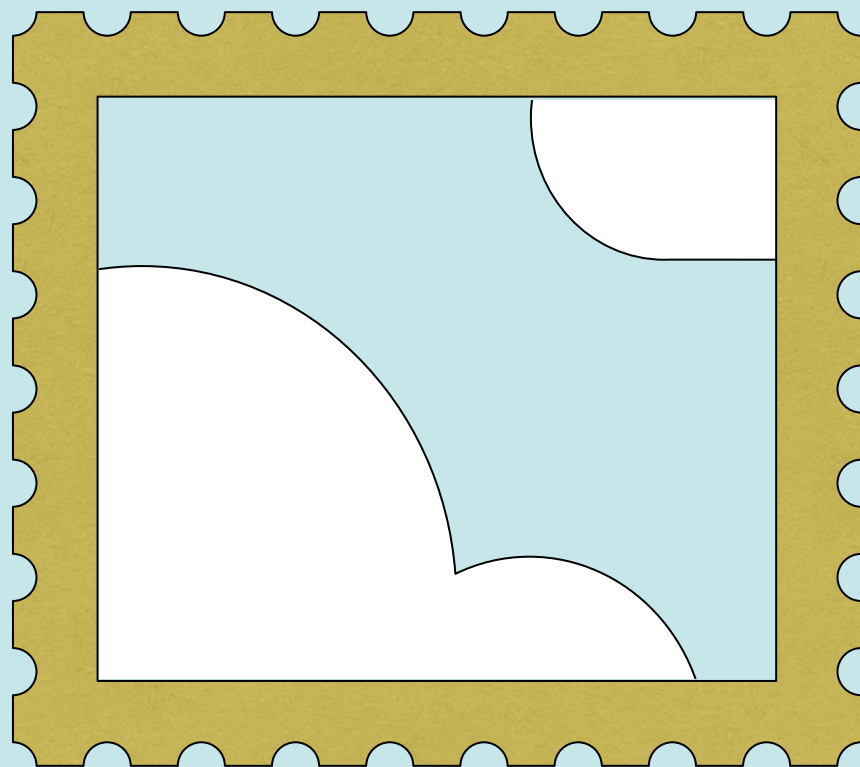



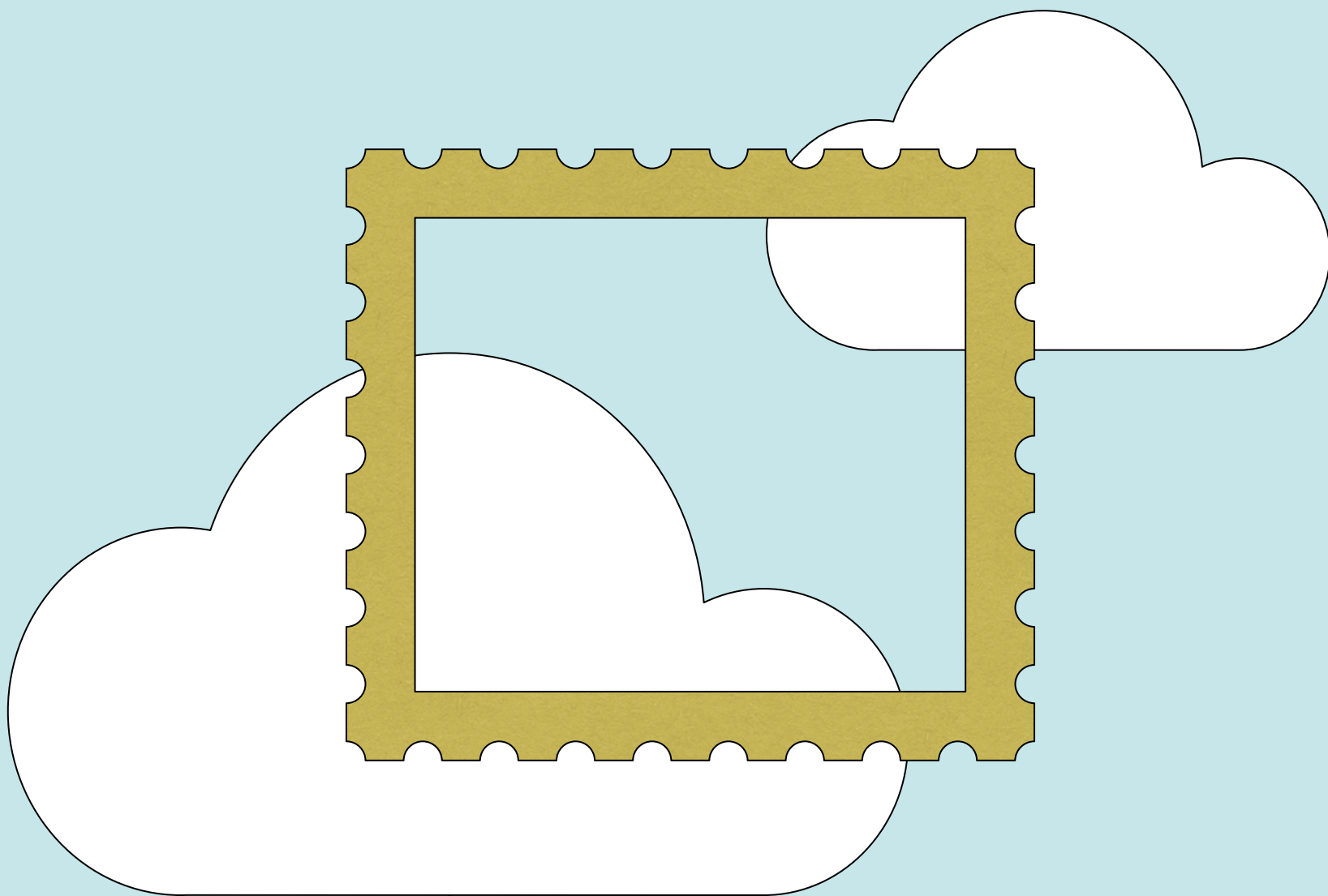











Nutzungseinheiten



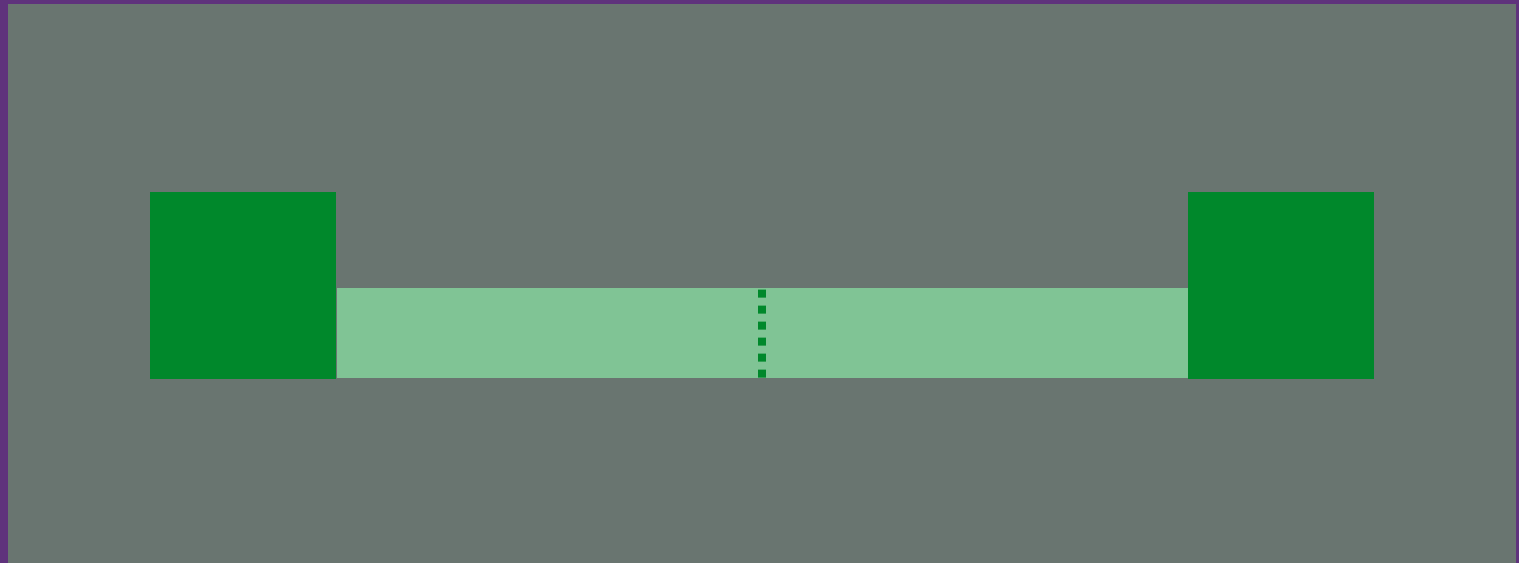

Notwendige Flure

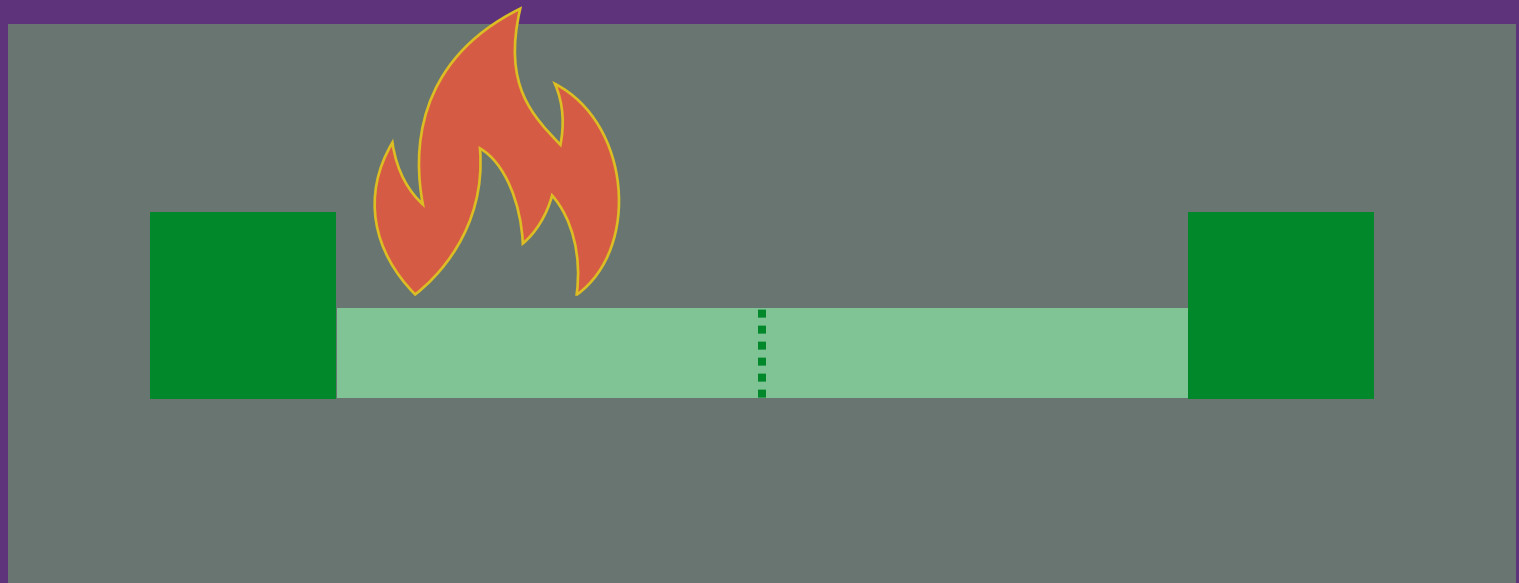

Notwendige Flure









A photograph of a school hallway with a green wall and a dark floor. A raised wooden platform with a green base is in the foreground. Several children are playing on and around it. One girl is sitting on the platform, another is kneeling on the floor playing with a chess set, and others are sitting further back. A boy is walking in the background. The text 'nutzung von schulfluren' is overlaid in white.

# **nutzung von schulfluren**



# Schutzziel notwendige Flure

Notwendige Flure müssen so angeordnet und ausgebildet sein, dass die Nutzung im Brandfall ausreichend lang möglich ist



# Kriterien

**Rettungswegbreite**

**Unfallgefahren**

**Verletzungsgefahren**

**Brandentstehung im Flur**

**Brandausbreitung in den Flur**

# Rettungswegbreiten

**Mindestbreite 1,50 m zumeist ausreichend**

**Bei mehr als 200 Personen mit 1,20 / 200 in 60er-Modulen**





# Unfallgefahren

**Befestigung der Einbauten**

**Aufbau der Einbauten für Formershalt auch bei Wärmestrahlung**

**Sicherheitsbeleuchtung**





# **Verletzungsgefahren**

**Keine freien Ecken**

**Enden der Einbauten zum Boden führen**





Anna Kalvelage, Christine Heubi, Kerstin Meretz



# **Brandentstehung im Flur**

**Keine Installation von Zündquellen in brennbaren Einbauten  
oder deren nicht brennbare Bekleidung**







# **Brandausbreitung in den Flur**

**Einbauten nicht brennbar oder**

**aus Vollholz einer Stärke von mindestens 45 mm oder  
mit nicht brennbarer Unterkonstruktion und schwer  
entflammbaren Auflagen**

**Garderoben nicht brennbar und geschlossen**





# vermeidung von kunststoffen











# Verfahren *Stand*

**Sonderbau: Bauantrag, Brandschutznachweis, Prüfung oder  
Genehmigungsverzicht, Brandschutznachweis, Prüfung oder  
Genehmigungsverzicht, Stellungnahme, Prüfung**



# Verfahren *Stand*

**Sonderbau: Bauantrag, Brandschutznachweis, Prüfung oder  
Genehmigungsverzicht, Brandschutznachweis, Prüfung oder  
Genehmigungsverzicht, Stellungnahme, Prüfung**



**einfach mal machen  
könnte ja gut werden**



# brandkontrolle

